こんにちは！
大子町地域包括支援センターです

どこにあるの？

大子町北田気662番地

大子町役場
行政棟１階　5番受付

72－1175

どんなところ？

地域包括支援センターは、高齢者1人1人が、住み慣れた地域でいつまでも安心して暮らすことができるように、様々な相談・対応を行っている皆さまの身近な相談窓口です。

どんな人がいるの？

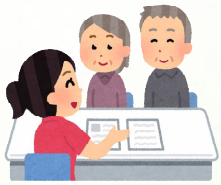

地域包括支援センターには、主任介護支援専門員、社会福祉士、保健師、介護支援専門員がおり、それぞれの専門性を活かして支援しています。

職　　種	職　　種
所長（社会福祉士）	社 会 福 祉 士
主任介護支援専門員	介護支援専門員
保　　健　　師	事　　務　　員

注意 休日に緊急連絡が必要な場合は、
大子町役場（72－1111）にお掛けください。