＼奥久慈おでかけ快速バスで行く／

那須塩原市モデルコース

アウトレット

常陸大子駅 9：40発
→ 奥久慈おでかけ快速バス 500円
那須塩原駅 10：50着 11：10発
→ 無料シャトルバス
那須ガーデンアウトレット 11：25着 17：05発
→ 無料シャトルバス
那須塩原駅西口 17：20着 17：40発
→ 奥久慈おでかけ快速バス 500円
常陸大子駅 18：50着

道の駅 明治の森・黒磯

常陸大子駅 9：40発
→ 奥久慈おでかけ快速バス 500円
那須塩原駅 10：50着 11：07発
→ JR宇都宮線 190円
黒磯駅 11：12着
散策
百村通り3丁目 12：47発
→ 関東自動車(株)関東バス 430円
青木別荘前 12：59着
散策
青木別荘前 16：40発
→ 関東自動車(株)関東バス 710円
那須塩原駅 17：15着 17：40発
→ 奥久慈おでかけ快速バス 500円
常陸大子駅 18：50着

千本松牧場

常陸大子駅 9：40発
→ 奥久慈おでかけ快速バス 500円
那須塩原駅 10：50着 11：00発
→ JRバス関東(株)塩原本線 630円
千本松 11：36着
散策
千本松 16：29発
→ JRバス関東(株)塩原本線 400円
西那須野駅 16：45着 16：51発
→ JR宇都宮線 190円
那須塩原駅 16：56着 17：40発
→ 奥久慈おでかけ快速バス 500円
常陸大子駅 18：50着

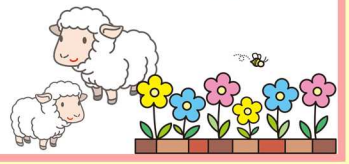

※モデルコースについてはご自身でのご移動となります